

## Утверждена

постановлением Администрации городского округа Мытищи

(наименование документа об утверждении, включая наименования органов государственной власти или

Московской области

органов местного самоуправления, принявших решение об утверждении схемы или

подписавших соглашение о перераспределении земельных участков)

от 27.06.2024

№

3494

### Схема расположения земельного участка или земельных участков на кадастровом плане территории

Площадь земельного участка 22 537 кв.м		
Обозначение характерных точек границ	Координаты, м	
	X	Y
1	2	3
Внешний контур		
1	510151,18	2192388,52
2	510131,67	2192430,11
3	510111,65	2192472,36
4	510095,41	2192505,7
5	510186,87	2192549,27
6	510184,73	2192553,79
7	510175,82	2192549,54
8	510093,25	2192510,22
9	510091,07	2192514,86
10	510076,45	2192545,72
11	510072,68	2192553,46
12	510063,5	2192570,69
13	510057,31	2192581,49
14	510051,28	2192591,42
15	510039,02	2192610,16
16	510029,46	2192623,65
17	510022,68	2192632,68
18	510011,82	2192646,35
19	509995,09	2192665,56
20	509971,58	2192689,61
21	509958,92	2192701,41
22	509928,22	2192728,14
23	509894,96	2192755,57
24	509894,29	2192760,83
25	509936,77	2192814,72
26	509935,64	2192815,59
27	509932,82	2192817,75
28	509890,38	2192763,99
29	509885,09	2192763,43
30	509857,1	2192785,56
31	509819,83	2192814,03
32	509796,18	2192831,93
33	509766,77	2192828,4
34	509768,53	2192813,54
35	509797,65	2192815,68
36	509817,78	2192800,44
37	509821	2192792,29
38	509828,3	2192792,44
39	509873,75	2192757,14

40	509874,5	2192753,56
41	509870,57	2192744,7
42	509866,97	2192739,03
43	509863,39	2192734,59
44	509858,51	2192729,79
45	509854,13	2192726,36
46	509850,2	2192723,79
47	509845,63	2192721,39
48	509842,62	2192720,18
49	509834,22	2192722,53
50	509830,1	2192716,57
51	509803,1	2192709,27
52	509797,18	2192707,7
53	509796,47	2192709,46
54	509790,37	2192707,02
55	509851,42	2192552,64
56	509858,97	2192533,54
57	509885,52	2192469,21
58	509941,11	2192334,55
59	509948,36	2192316,97
60	509973,03	2192326,99
61	509975,22	2192321,6
62	510007,64	2192334,77
63	510005,48	2192340,09
64	510031,75	2192350,75
65	510067,44	2192365,25
66	510090,12	2192374,48
67	510100,28	2192374,74
68	510105,73	2192380,79
69	510132,52	2192391,67
70	510136,21	2192382,57
1	510151,18	2192388,52
Внутренние контура 1-4		
71	510129,56	2192406,61
72	510109,41	2192449,12
73	510102,42	2192453,21
74	510103,65	2192461,05
75	510090,88	2192487,25
76	510080,94	2192493,46
77	510071,59	2192489,2
78	510054,43	2192480,27
79	510045,44	2192474,25
80	510042,31	2192466,03
81	510035,48	2192466,82
82	510026,32	2192460,27
83	510017,94	2192454,45
84	510008,68	2192449,19
85	510001,93	2192445,92
86	509986,01	2192438,94
87	509970	2192433,72
88	509956,14	2192430,42
89	509934,04	2192426,29
90	509926,78	2192424,45
91	509917,29	2192421,49
92	509916,1	2192418,83
93	509932,83	2192378,22
94	509946,59	2192344,6
95	509949,42	2192338,26
96	509954,65	2192332,49

97	509985,12	2192344,79
98	510011,89	2192355,68
99	510018,23	2192362,89
100	510024,82	2192360,93
101	510055,99	2192373,55
102	510091,46	2192387,95
103	510128,26	2192402,89
71	510129,56	2192406,61
104	510080,4	2192509,64
105	510067,64	2192536,33
106	510060,67	2192539,99
107	510062,01	2192547,71
108	510055,16	2192561
109	510045,16	2192578,38
110	510037,51	2192580,93
111	510019,73	2192568,93
112	509997,25	2192553,4
113	509990,98	2192549,22
114	509976,39	2192540,06
115	509954,05	2192528,54
116	509943,65	2192524
117	509940,17	2192522,85
118	509936,28	2192516,38
119	509928,61	2192519,03
120	509919,76	2192516,07
121	509889,02	2192507,46
122	509883,16	2192505,41
123	509881,71	2192502,1
124	509893,97	2192472,74
125	509909,66	2192434,43
126	509913,09	2192432,73
127	509922,05	2192435,63
128	509932,15	2192438,24
129	509951,36	2192441,77
130	509965,46	2192444,91
131	509981,53	2192449,98
132	509989,19	2192453,18
133	509998,32	2192457,53
134	510004,14	2192460,36
135	510013,36	2192465,72
136	510021,41	2192471,3
137	510024,87	2192479,16
138	510032,26	2192479,27
139	510038,64	2192484,17
140	510049,9	2192491,5
141	510067,07	2192500,33
142	510079,59	2192505,8
104	510080,4	2192509,64
143	510033,42	2192596,61
144	510021,28	2192613,77
145	510009,96	2192628,98
146	510002,18	2192631,16
147	510002,48	2192638,6
148	509976,15	2192668,94
149	509972,29	2192668,92
150	509964,81	2192660,19

151	509954,5	2192649,42
152	509946,56	2192641,91
153	509942,69	2192638,55
154	509940,32	2192630,25
155	509932,92	2192630,49
156	509927,71	2192626,4
157	509903,85	2192610,61
158	509896,9	2192606,77
159	509863,82	2192591,42
160	509850,84	2192586,52
161	509849,3	2192583,19
162	509859,9	2192555,94
163	509875,04	2192518,35
164	509878,59	2192516,67
165	509887,84	2192519,61
166	509916,03	2192527,16
167	509927,41	2192530,77
168	509939,13	2192535,18
169	509954,37	2192542,04
170	509971,05	2192550,84
171	509984,98	2192559,69
172	509988,16	2192567,65
173	509995,15	2192566,5
174	510012,99	2192578,85
175	510033,43	2192592,7
143	510033,42	2192596,61
176	509962,92	2192680,68
177	509941,29	2192700,49
178	509932,46	2192702,3
179	509931,33	2192709,18
180	509891,72	2192742,65
181	509881,92	2192741,47
182	509875,69	2192730,64
183	509869,99	2192724,48
184	509864,15	2192719,29
185	509860,05	2192715,66
186	509852,39	2192711,51
187	509836,59	2192705,81
188	509831,16	2192704,37
189	509806,42	2192697,73
190	509804,98	2192694,59
191	509826,34	2192640,61
192	509842,75	2192599,33
193	509846,14	2192597,58
194	509859,18	2192602,5
195	509881,09	2192612,6
196	509891,06	2192617,19
197	509899,87	2192622,21
198	509915,37	2192632,36
199	509918,28	2192640,06
200	509925,98	2192640,32
201	509939,16	2192651,39
202	509946,86	2192658,75
203	509956,51	2192668,91
204	509963,36	2192676,95
176	509962,92	2192680,68

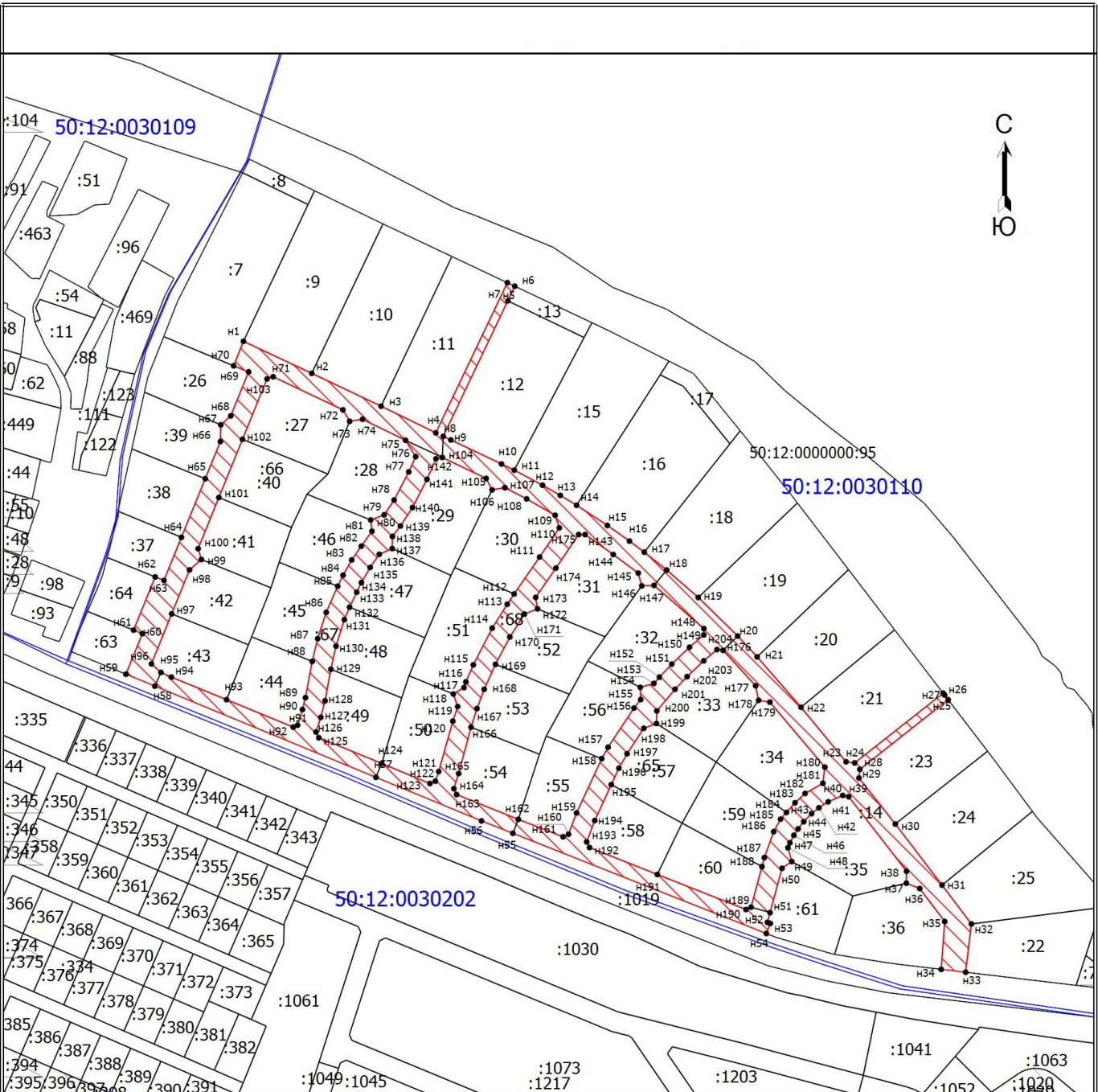

Масштаб 1:3700

Условные обозначения

- - Граница сервитута
- - Характерная точка границы сервитута
- h1 - Обозначение новой характерной точки границы сервитута
- - Граница земельного участка по сведениям ЕГРН
- :7 - Кадастровый номер земельного участка в кадастровом квартале 50:12:0080304
- 50:12:0000000:95 - Кадастровый номер земельного участка
- - Граница кадастрового квартала
- 50:12:0030110 - Номер кадастрового квартала